

CORPO A-B-C – PROSPETTI E SEZIONI DI CONFRONTO

sc.1:100

SEZIONE B-B

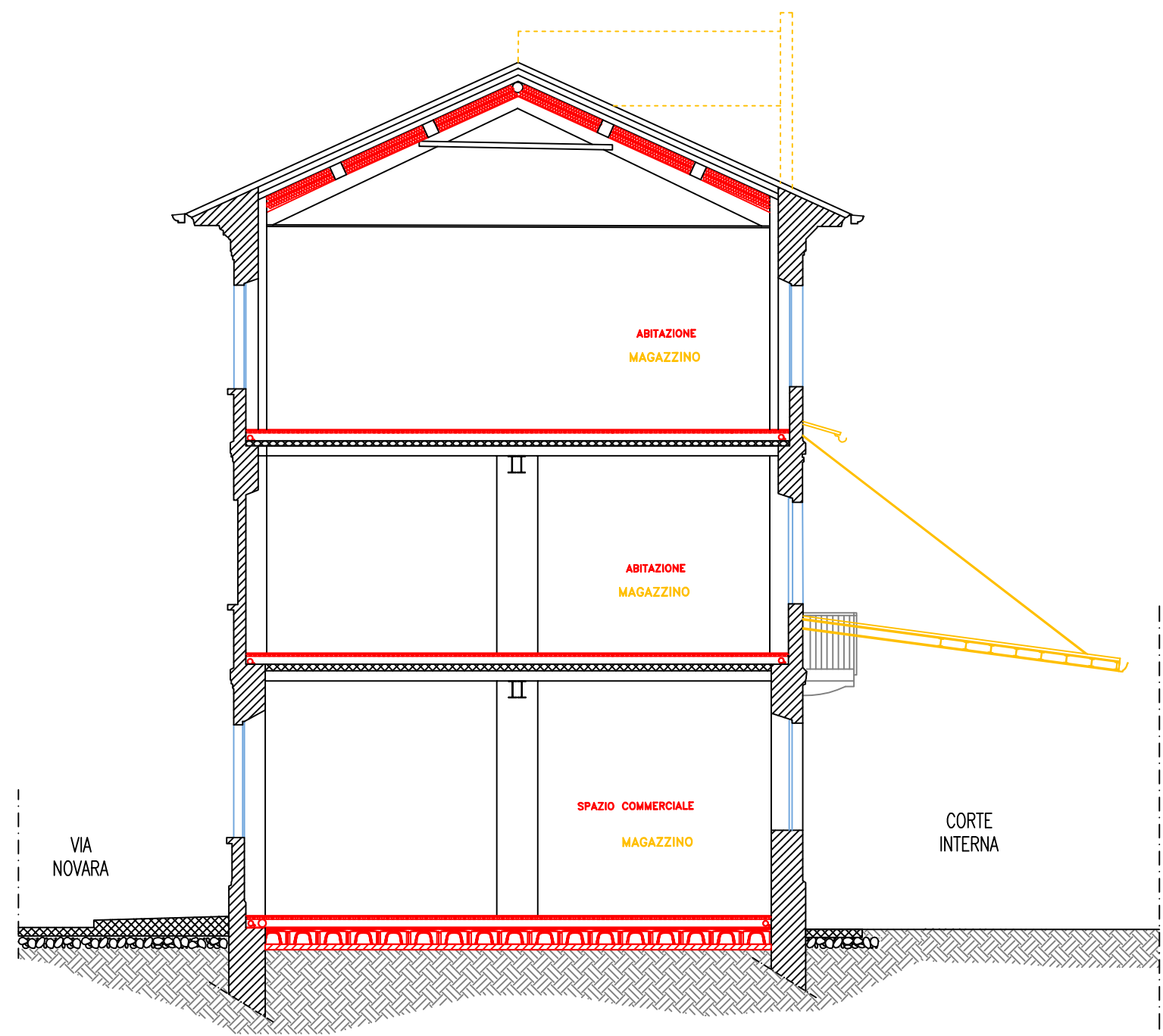

SEZIONE A-A

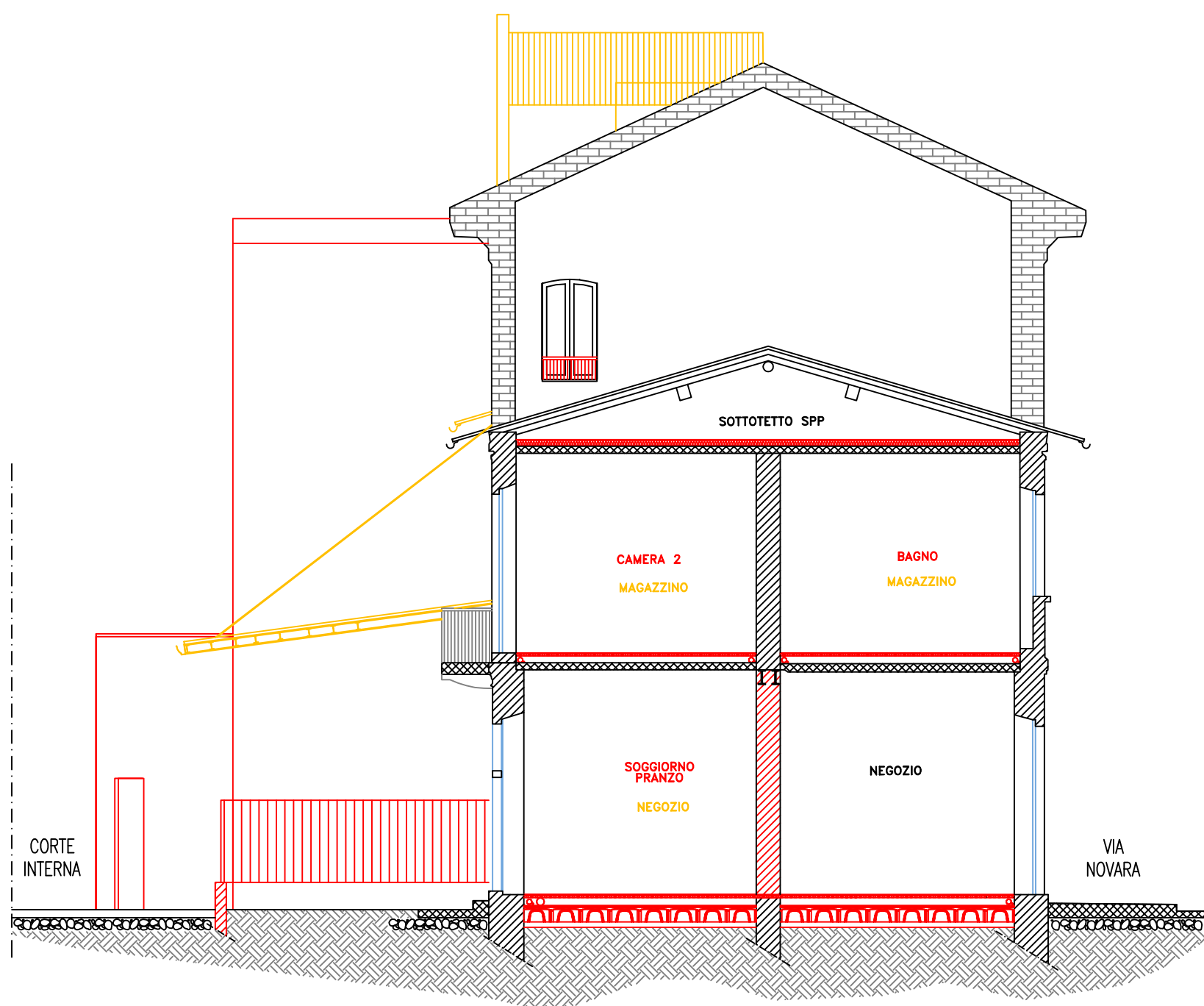

PROSPETTO NORD



PROSPETTO SUD



SEZIONE C-C

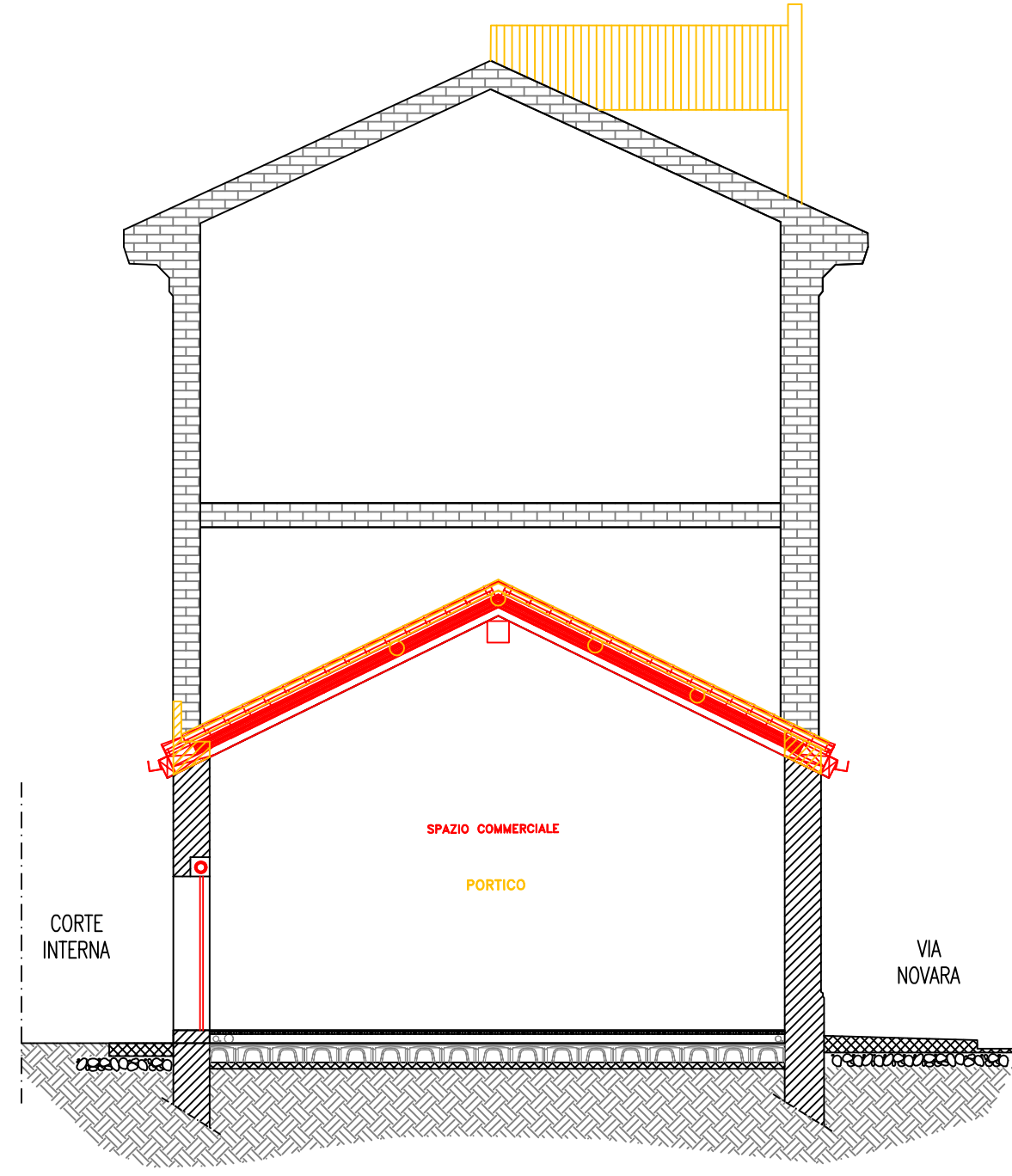

PROSPETTO OVEST

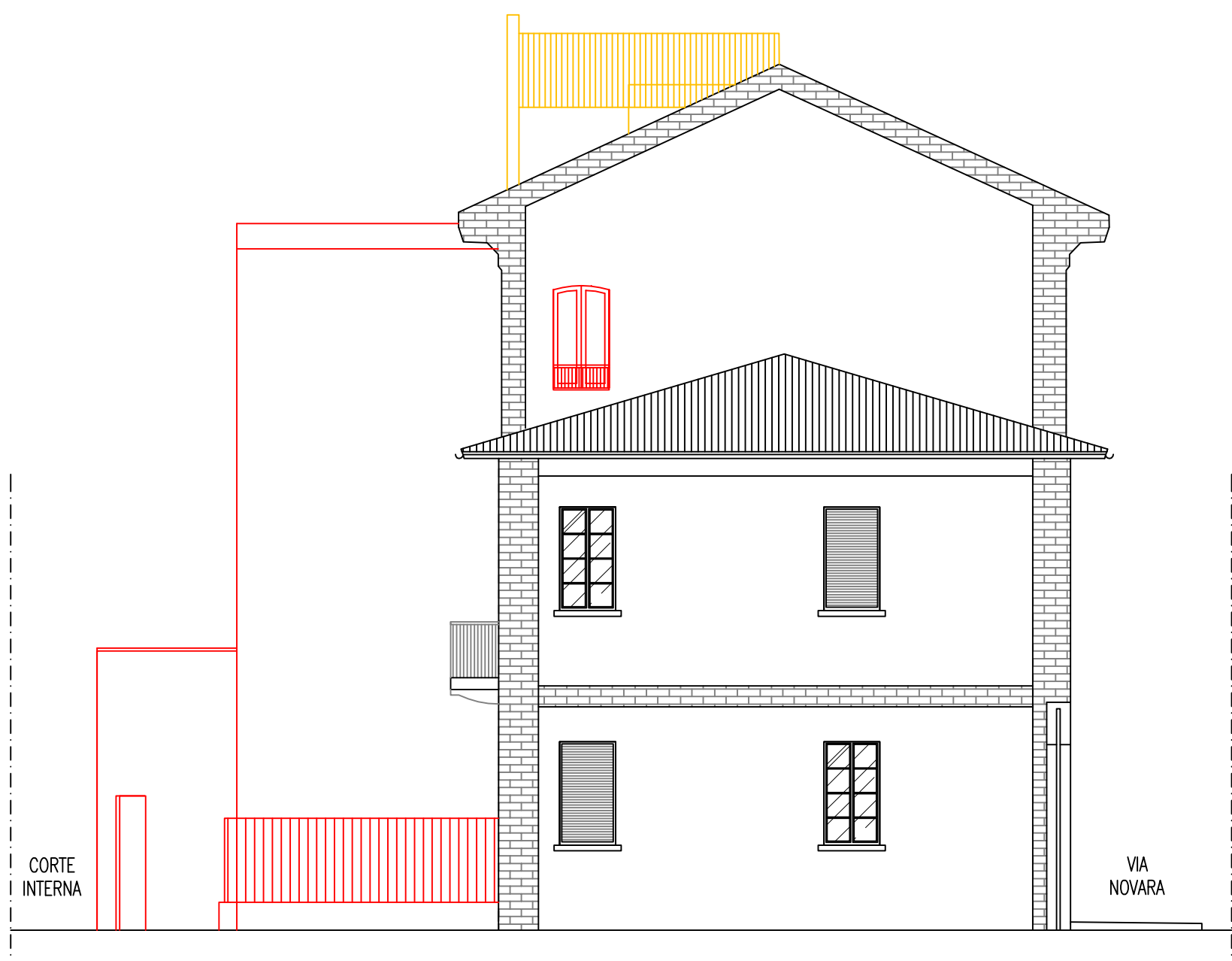

PIANTA CHIAVE

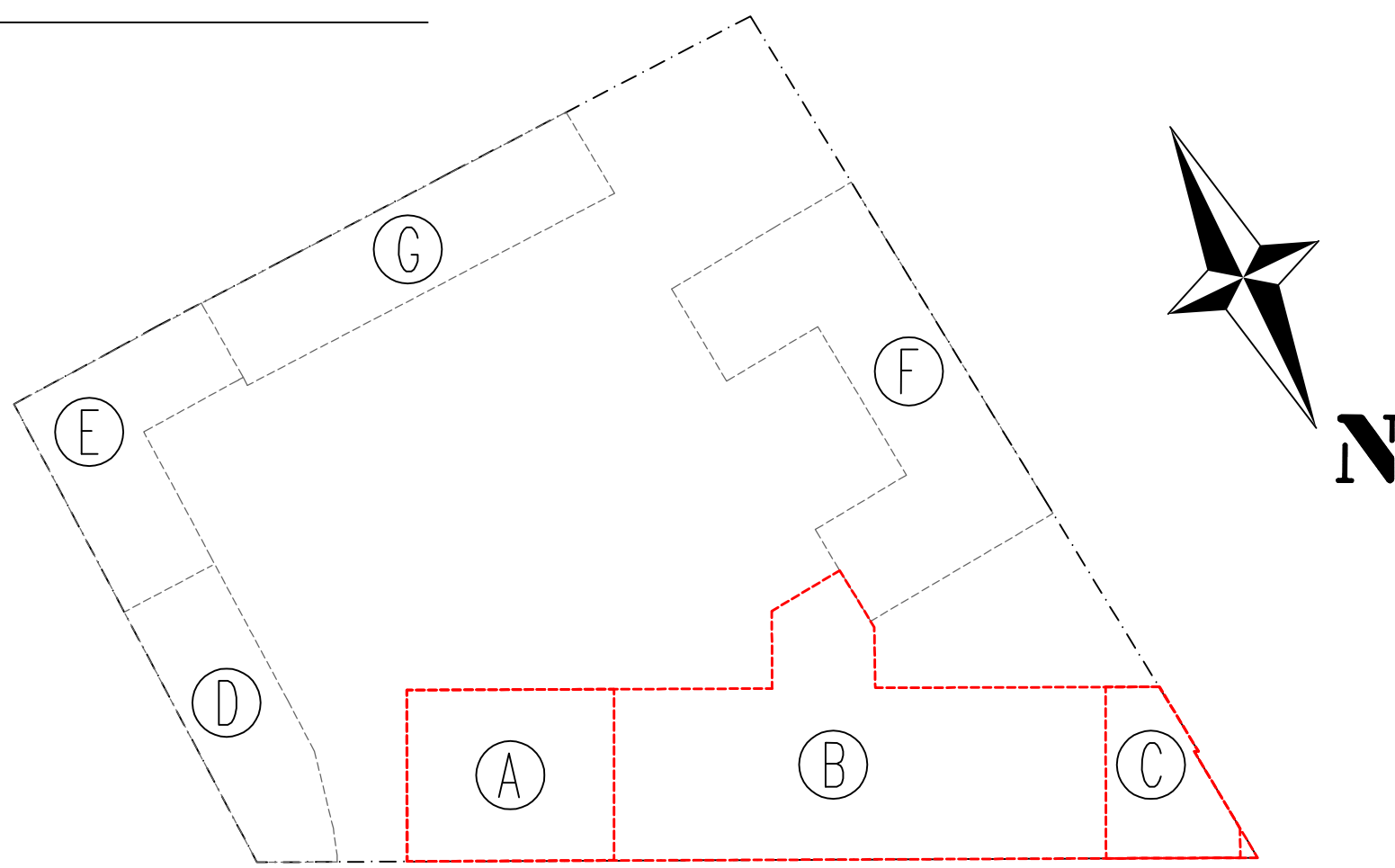

LEGENDA SIMBOLI E RETINI ARCHITETTONICI			
	CONFINE DI PROPRIETÀ - superficie fondiaria		DIVISIONE AREE
	SUPERFICIE COPERTA		SUPERFICIE A VERDE PERMEABILE
	STRUTTURA MURARIA		

COMUNE DI TRECATE
PROVINCIA DI NOVARA

RICHIESTA P.D.C. IN DEROGA ALLE PREVISIONI DEGLI STRUMENTI DI
PIANIFICAZIONE URBANISTICA VIGENTE - L.R. 12/07/2011 N.106
IMMOBILI COMPLESSO EX CONSORZIO AGRARIO

FABBRICATO IN TRECATE - VIA NOVARA N°47-49-51
Catasto Terreni Fg.42 - mappale 233

La Proprietà:
PREVJA IMMOBILIARE SRL C.F. E P.IVA 02678760030

Il Progettista:
ARCH. BARLETTA PASQUALINO
VIA ADUA 13 - 28069 - TRECATE (NO) cell. 349-7501991
e-mail arch.barletta@gmail.it C.F. BRL PQL 81D23 B0191 P.IVA 02134090030

Timbro e Firma Progettista:
ARCH. BARLETTA PASQUALINO
PROFESSIONISTA
ARCHITETTO
n° 1394

Timbro e Firma Committenti:

TAV. N°
PDC_106_38

Scala:
1:100

Data:
10.05.2024

Aggiornamento:

OGGETTO DELLA TAVOLA:
PROSPETTI E SEZIONI DI CONFRONTO
CORPI A-B-C