

## LE FINALITÀ DEL PROGETTO E LA RACCOLTA FONDI

Il progetto nasce dai componenti della nostra associazione che hanno avuto la possibilità di entrare in contatto e in empatia con bimbi gravemente colpiti da infermità. Esse limitano, talora in modo severo, la loro vita, rendendoli diversi dagli altri bambini. È importante poter migliorare, anche con piccoli gesti, la loro vita attraverso l'acquisto e la fornitura di servizi, attrezzature e/o presidi medici/informatici, a secondo dei bisogni specifici di ognuno di loro. Essi, se utilizzati costantemente (anche attraverso l'apprendimento da parte dei genitori o delle persone che si prendono cura di questi bimbi delle modalità di "utilizzo") possono permettere a questi giovani e giovanissimi di acquisire e svolgere funzioni primarie che altrimenti non gli sarebbero permesse. Il progetto è rivolto ai bambini con bisogni specifici riferiti presenti sul territorio. Sono stati aiutati bambini le cui famiglie si sono rivolte all'associazione per ricevere supporto e aiuto laddove il servizio di assistenza pubblica non sia sufficiente. Occorre offrire servizi specifici in base alle necessità delle famiglie. Crediamo sia necessario aver cura dei bambini di oggi per poter contare in futuro su adulti consapevoli e responsabili insegnando loro ad apprezzare e rispettare ogni situazione. Attualmente sono in corso delle partnership con diversi operatori specializzati in diverse campi pronti ad aiutarci e sostenere il nostro progetto.



Proponendo spettacoli di ogni genere e adatti ad un ampio target di pubblico, ShowMe è composta da ballerini e cantanti con ottime capacità interpretative. La versatilità e la capacità di allestire performance che si adattano ad ogni situazione e palcoscenico, dal teatro al villaggio turistico, permette inoltre a ShowMe di soddisfare moltissime richieste, accontentando anche organizzatori di festival, manifestazioni ed eventi di ogni genere.



**11 SETTEMBRE  
2021  
ORE 21.30**

**TRECATE  
CORTILE INTERNO ORATORIO  
FEMMINILE**



# IL CAST



**Fabrizio Ariatta**  
Attore Cantante



**Mirco Guarino**  
Attore Cantante

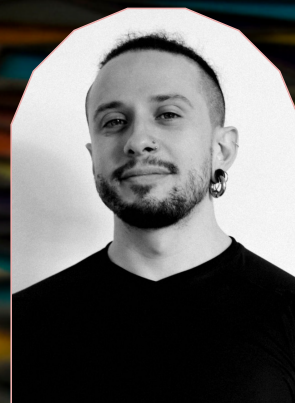

**Carlo Giordano**  
Cantante



**Cristina Pagliarin**  
Cantante



**Alessandra Gaboli**  
Coreografa Ballerina



**Alice Bellora**  
Ballerina



**Camilla Meroni**  
Ballerina



**Debora Lamberti**  
Ballerina



**Denise Forte**  
Ballerina



**Sonia Pedalino**  
Ballerina

## LO SPETTACOLO

Lo spettacolo racconta il tragico amore di Quasimodo, gobbo campanaro in Notre Dame, per la sua bella Esmeralda, affascinante gitana migrata insieme alla sua carovana in Francia dall'Andalusia.

Ostacolato da sotterfugi e inganni nati dalla spregiudicata lussuria di Frollo, prete della cattedrale stessa, e dalla passione infedele del capitano delle Guardie Reali Febo nei confronti della ragazza, l'amore del campanaro finirà in un fragoroso tracollo.

Pur avendo combattuto per salvarla dal male che la circondava e avendo cercato di proteggerla da tutti gli infami pretendenti, Quasimodo assisterà alla morte della ragazza per impiccagione e si lascerà morire lacerato dal dolore nella speranza di poter continuare a trascorrere tempo in sua compagnia.