

PIANO SEMINTERRATO

Via Rosselli

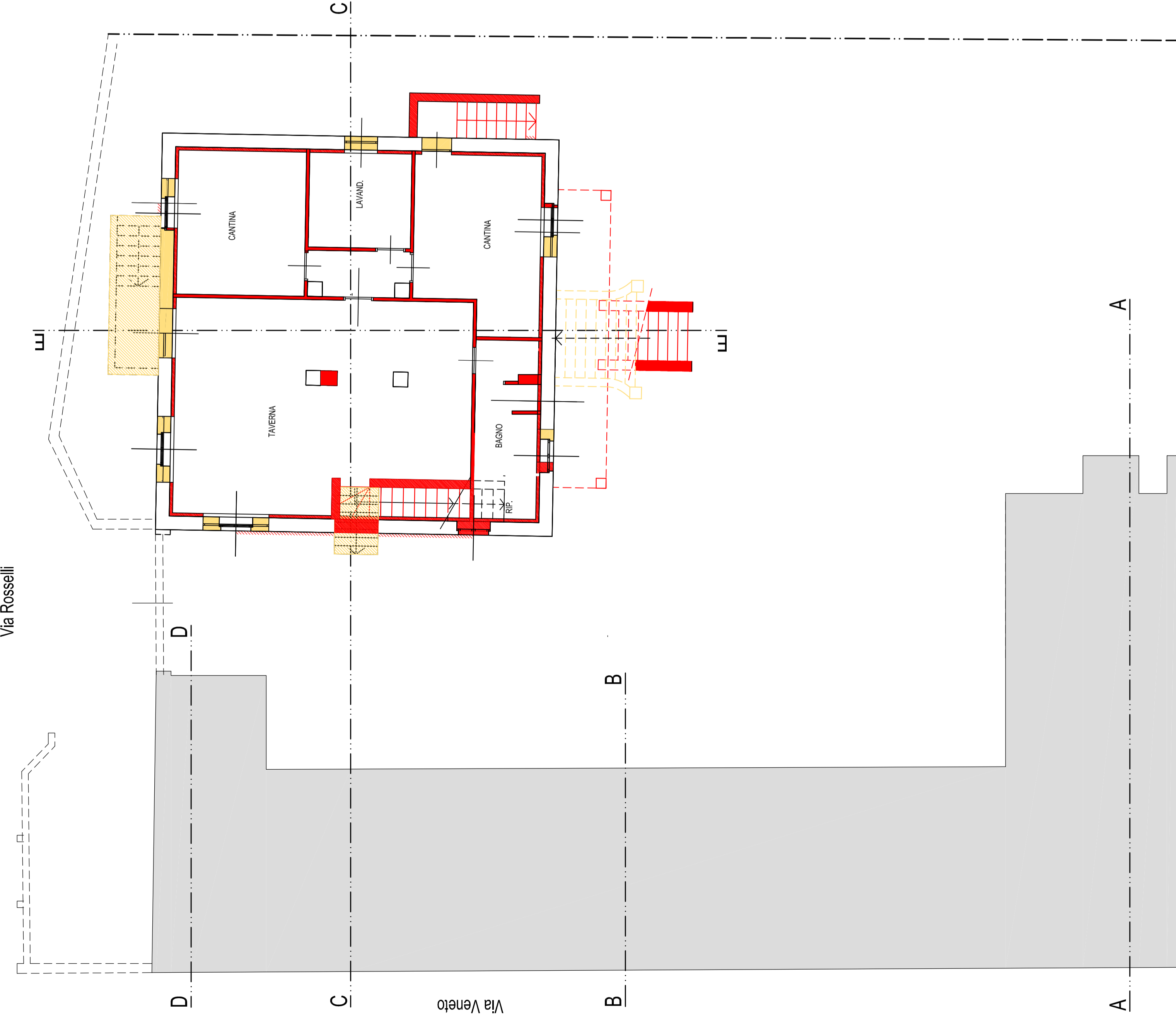

PIANO TERRENO

Via Rosselli



PIANO PRIMO

Via Rosselli

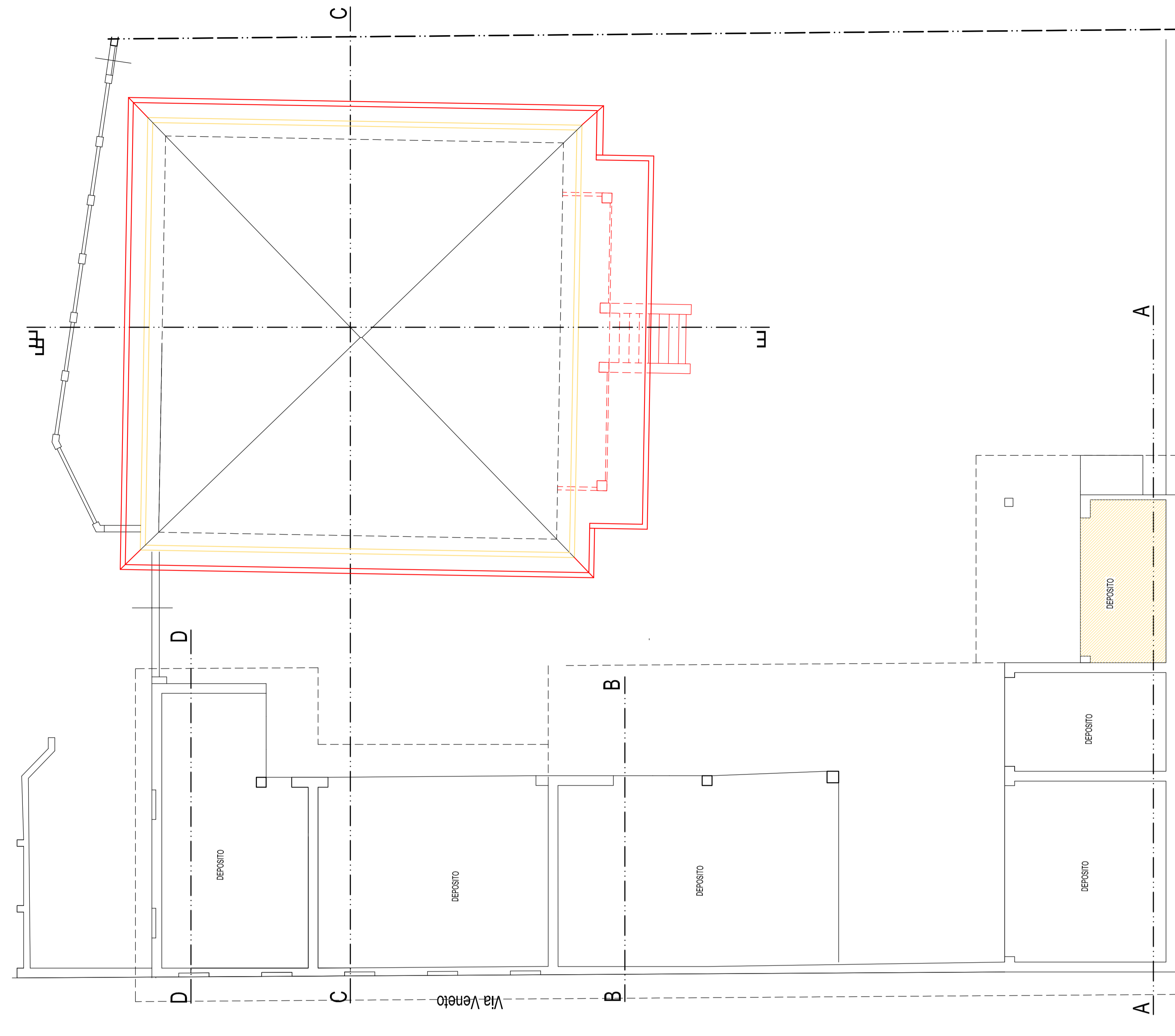

NUOVE OPERE

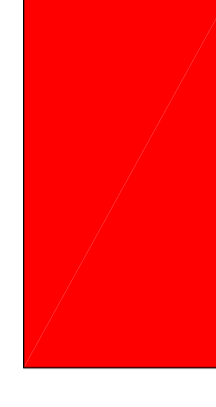

DEMOLIZIONI



**ing. fabio occhetta**

STUDIO TECNICO - VIA MANZONI, 24 - 28069 TRECATE - TEL. E FAX 0321 - 71640

COMMITTENTE: FOA DANIEL - MILANI VERONICA

OGGETTO: RISTRUTTURAZIONE EDILIZIA CON CAMBIO DI DESTINAZIONE D'USO - ex L.R. 12/07/2011 nr. 106 IMMOBILI IN TRECATE, VIA F.lli ROSSELLI

PIANTE VARI LIVELLI DELLA SITUAZIONE ATTUALE

MODIFICHE DI PROGETTO

TAVOLA N°

04/03/2024

SCALA

1:100

8