

CORPO A-B-C – PROSPETTI E SEZIONI DI PROGETTO

sc.1:100

SEZIONE B-B

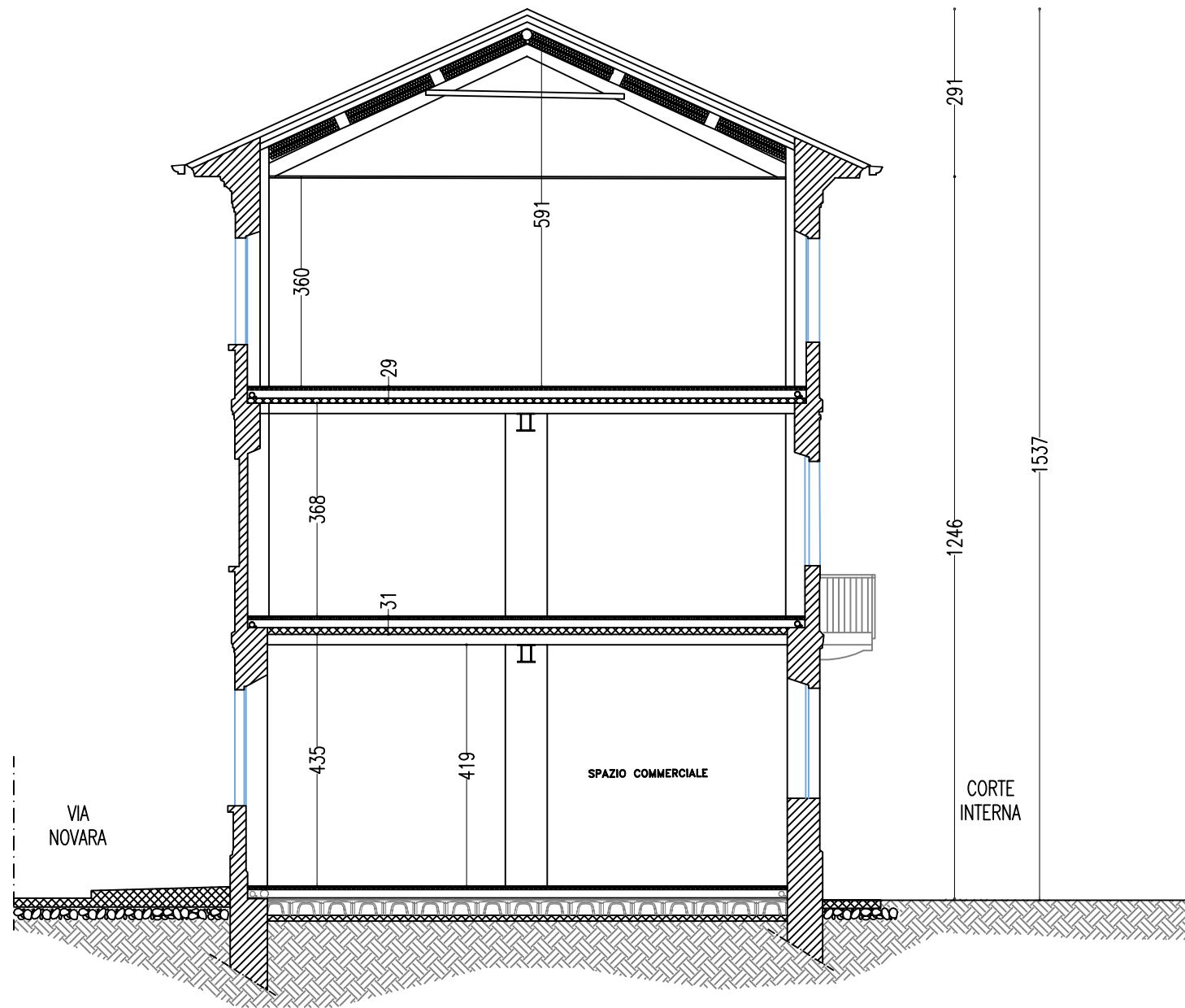

PROSPETTO NORD



SEZIONE C-C

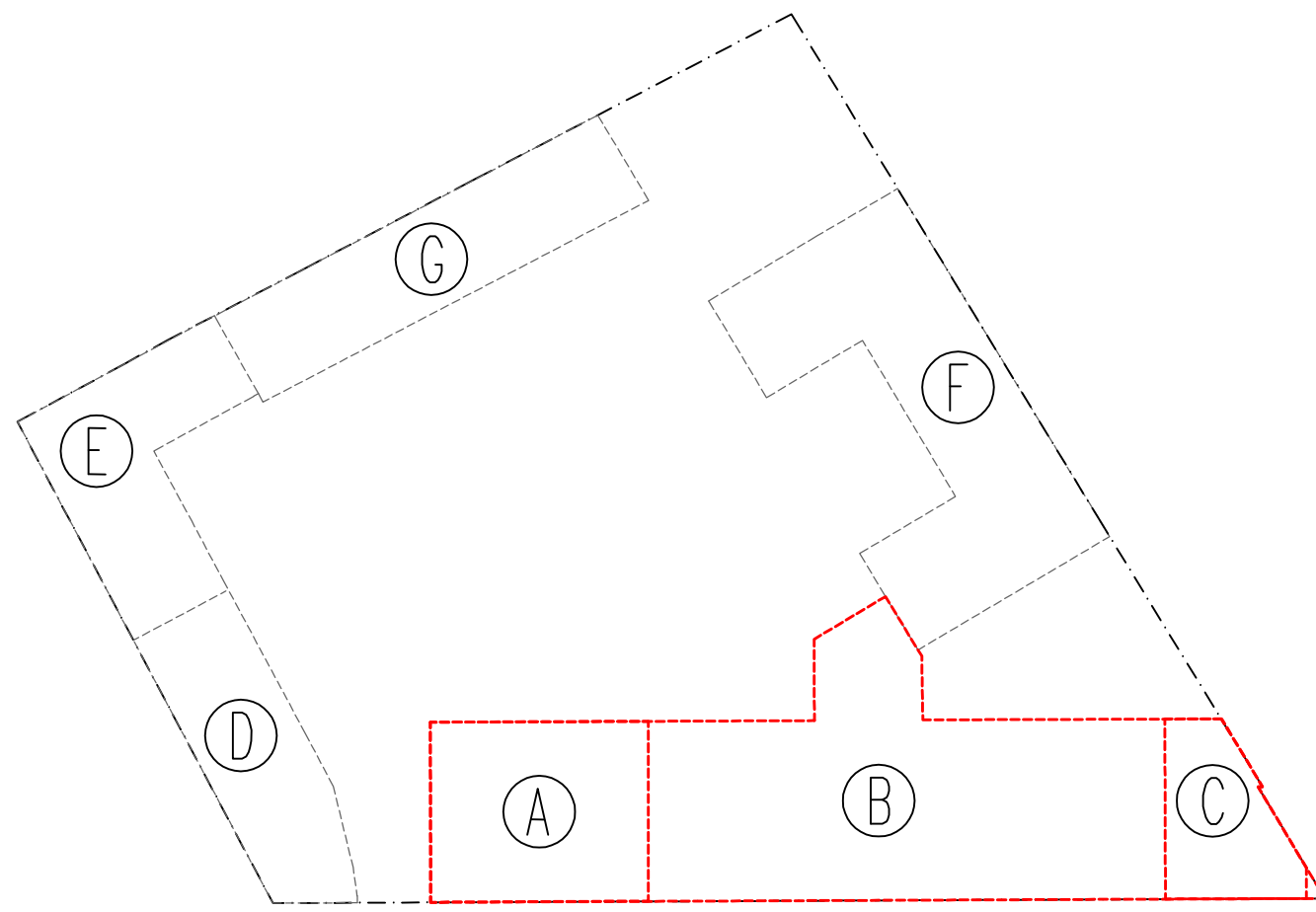
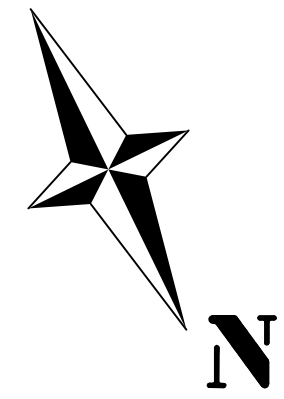
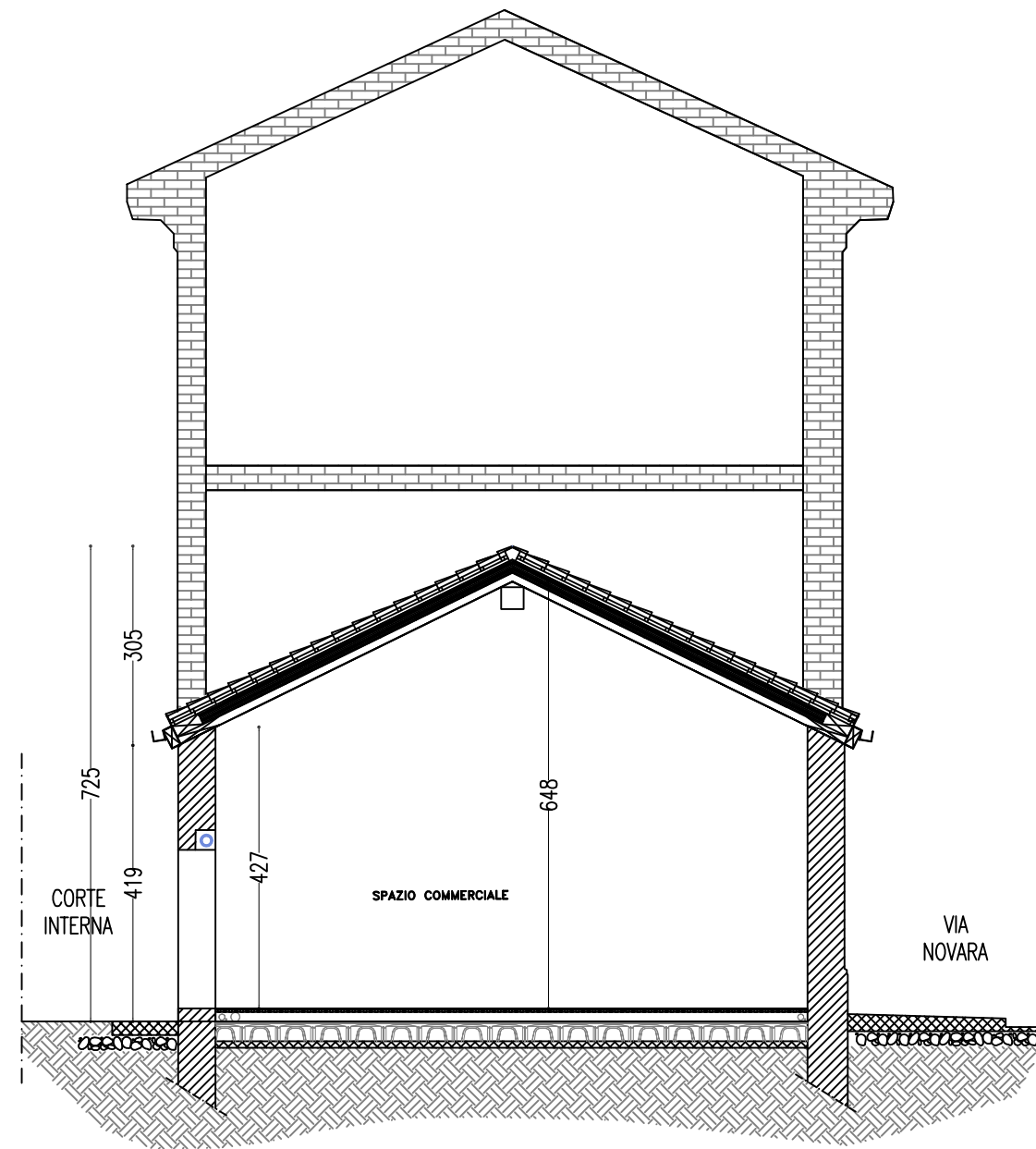

SEZIONE A-A

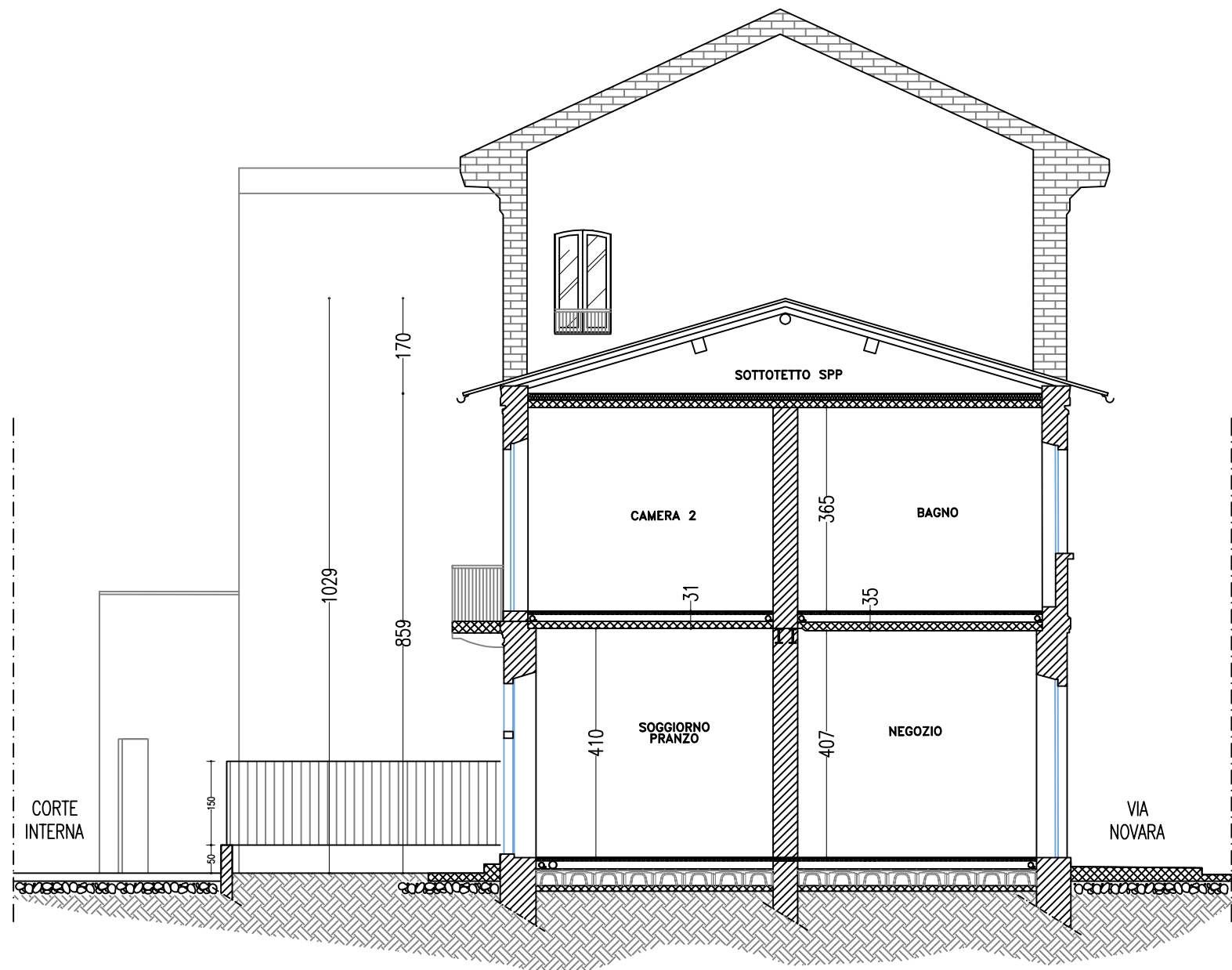

PROSPETTO SUD



PROSPETTO OVEST



LEGENDA SIMBOLI E RETINI ARCHITETTONICI			
	CONFINI DI PROPRIETÀ - superficie fondiaria		DIVISIONE AREE
	SUPERFICIE COPERTA		SUPERFICIE A VERDE PERMEABILE
	STRUTTURA MURARIA		

COMUNE DI TRECATE
PROVINCIA DI NOVARA

RICHIESTA P.D.C. IN DEROGA ALLE PREVISIONI DEGLI STRUMENTI DI
PIANIFICAZIONE URBANISTICA VIGENTE - L.R. 12/07/2011 N.106
IMMOBILI COMPLESSO EX CONSORZIO AGRARIO

FABBRICATO IN TRECATE - VIA NOVARA N°47-49-51
Catasto Terreni Fg.42 - mappale 233

La Proprietà:
PREVJA IMMOBILIARE SRL C.F. E P.IVA 02678760030

Il Progettista:
ARCH. BARILETTA PASQUALINO
VIA ADUJA 13 - 28069 - TRECATE (NO) cell. 349-7501991
e-mail arch.barilettap@gmail.it C.F. BRL PQJ 81D23 B0193 P.IVA 02134090030

Timbro e Firma Progettista: 	Timbro e Firma Committenti:
---------------------------------	---------------------------------

TAV. N° PDC_106_28	Scala: 1:100	Data: 10.05.2024
Oggetto della tavola : PROSPETTI E SEZIONI DI PROGETTO CORPI A-B-C		Aggiornamento:

IL PRESENTE ELABORATO GRAFICO NON PUO' ESSERE RIPRODOTTO NEPPURE PARZIALMENTE SENZA L'AUTORIZZAZIONE DELLO STUDIO TECNICO CHE NE E' PROPRIETARIO